

FATADA SUD-EST

FATADA NORD-EST

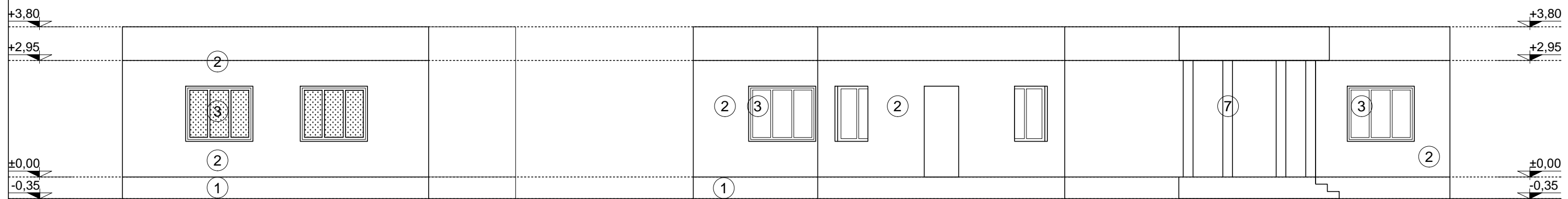

SOCLU TENCUIALA DECORATIVA

FATADA NORD-VEST

FATADA SUD-VEST

@COPYRIGHT:

Prezenta plansa cu toate elementele si informatiile conexe, este proprietatea intelectuala S.C.S&A ARHILAB S.R.L. Fara acceptul scris al S.C.S&A ARHILAB S.R.L. ea nu poate fi reprodusa(copiata)imprumutata sau refolosita in afara partii de proiect careia i se adreseaza. Beneficiarul va suporta material sau penal(dupa caz)consecintele nerespectarii prevederilor legii privind drepturile de autor si drepturile conexe nr.8/1996

INDICATORI URBANISTICI EXISTENTI	
S Teren	896mp
S. construita	252,18mp
S. construita desfasurata	252,18mp
P. O. T.	28,14%
C. U. T.	0,28
REGIM DE INALTIME	P
INALTIMEA MAXIMA	3,80m
Volum	600mc

INCADRAREA CONSTRUCTIEI IN CLASE SI CATEGORII	
CATEGORIA DE IMPORTANTA GLOBALA A CLADIRII, cf.H.G. 766/1997	"C"
CLASA DE IMPORTANTA (CATEGORIA DE IMPORTANTA SPECIFICA), cf. P100-1992	III
GRADUL DE REZISTENTA LA FOC, cf. P118-99	II
CATEGORIA DE RISC DE INCENDIU, cf. P118-99	MIC

Proiectant general/arhitectura:

Arhilab

S.C. S&A ARHILAB S.R.L.

Reg. Com.: J23/1655/2006; CUI: RO18945457; str. V. Bideac nr. 14, Chitila, jud. Ilfov

Beneficiar: **UAT COMUNA PIETROȘANI**
Comuna Pietroșani, Jud. Teleorman

Proiect nr:
39/2017

SPECIFICAȚIE	NUME	SEMNATURA
SEF PROIECT	arh. Șerban ANTONIU	
RELEVAT	arh. Andrei BANU	
DESENAT	arh. Andrei BANU	
VERIFICAT	arh. Adela ANTONIU	

Scara:
1:100

Data:
11/2017

Titlu proiect:
REABILITARE GRĂDINIȚĂ
Comuna Pietroșani, Jud. Teleorman

Faza:
DALI

Titlu planșă:
FAȚADE CLĂDIRE

Planșa nr:
RLV.301