

SECȚIUNE A - A'

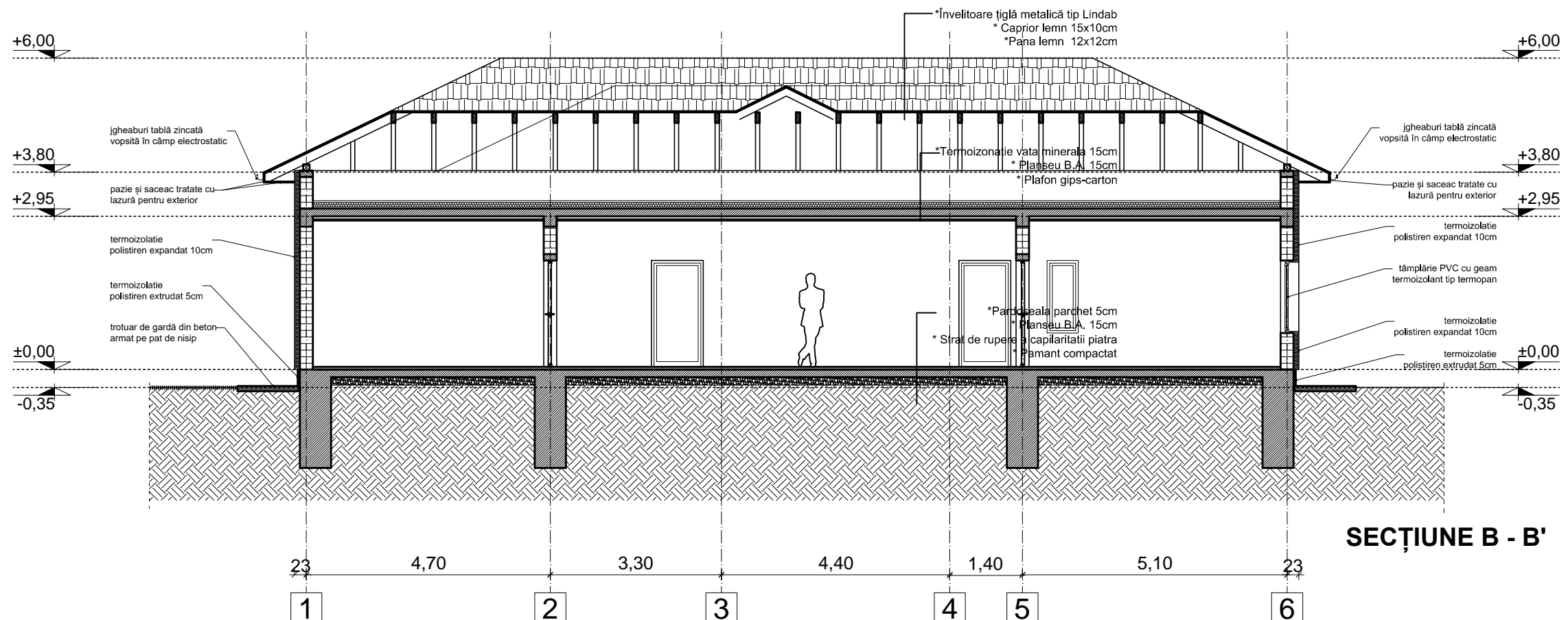

SECȚIUNE B - B'

@COPYRIGHT:

Prezenta plansa cu toate elementele si informatiile conexe, este proprietatea intelectuala S.C.S&A ARHILAB S.R.L., ea nu poate fi reprodusa (copiata) imprumutata sau refolosita in afara partii de proiect careia i se adreseaza.
Beneficiarul va suporta material sau penal (dupa caz) consecintele nerespectarii prevederilor legii privind drepturile de autor si drepturile conexe nr.8/1996

INDICATORI URBANISTICI EXISTENTI	
S Teren	896mp
S. construita	252,18mp
S. construita desfasurata	252,18mp
P. O. T.	28,14%
C. U. T.	0,28
REGIM DE INALTIME	P
INALTIMEA MAXIMA	3,80m
Volum	600mc

INDICATORI URBANISTICI PROPUȘI	
S Teren	896mp
S. construita	255,98mp
S. construita desfasurata	255,98mp
P. O. T.	28,57%
C. U. T.	0,28
REGIM DE INALTIME	P
INALTIMEA MAXIMA	6,00m
Volum	600mc

INCADRAREA CONSTRUCȚIEI IN CLASE SI CATEGORII	
CATEGORIA DE IMPORTANTA GLOBALA A CLADIRII, cf. H.G. 766/1997	"C"
CLASA DE IMPORTANTA (CATEGORIA DE IMPORTANTA SPECIFICA), cf. P100-1992	III
GRADUL DE REZISTENTA LA FOC, cf. P118-99	II
CATEGORIA DE RISC DE INCENDIU, cf. P118-99	MIC

Proiectant general/arhitectura:		S.C. S&A ARHILAB S.R.L.	
Arhilab		Reg. Com.: J23/1655/2006; CUI: RO18945457; str. V. Bideac nr. 14, Chitila, jud. Ilfov	
SPECIFICAȚIE	NUME	SEMNTATURA	Scara:
SEF PROIECT	arh. Șerban ANTONIU		1:100
PROIECTAT	arh. Cecilia ANGHEL		Data:
DESENAT	arh. Cecilia ANGHEL		11/2017
VERIFICAT	arh. Adela ANTONIU		

Beneficiar:		Proiect nr:	
UAT COMUNA PIETROȘANI Comuna Pietroșani, Jud. Teleorman		39/2017	
Titlu proiect:		Faza:	
REABILITARE GRĂDINIȚĂ Comuna Pietroșani, Jud. Teleorman		DALI	
Titlu planșă:		Planșa nr:	
SECȚIUNE B-B'- PROPUNERE		A.201	